

CATÁLOGO DO ITEM IMPORTADO

Pleito de Inclusão de Ex-Tarifário

Número de Controle SDIC	NCM	Sugestão de descrição do Ex-Tarifário
F313-24I	8708.21.00	<i>Cinto de segurança de três pontas composto por retrator, com ou sem fecho de ancoragem, cadarço de poliéster com comprimento mínimo de 2300 mm e alongamento máximo de até 15 por cento, com peso máximo de até 1 kg, aplicado em veículos automóveis de passageiros.</i>

1. Especificações técnicas detalhadas da autopeça:

- Comprimento mínimo do cadarço: 2300 mm.
- Matéria prima do cadarço: poliéster.
- Peso: até 1 kg.

2. Imagens da autopeça importada e/ou desenho esquemático:

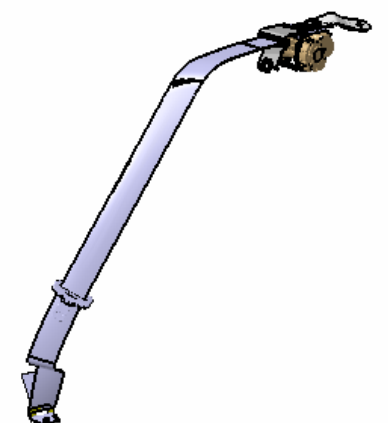

3. Aplicação do item importado:

Aplicado no sistema de segurança de veículos automóveis de passageiros.

4. Função do item importado no produto fabricado pela empresa pleiteante do Ex-tarifário:

Dispositivo destinado à retenção e proteção do ocupante, mantendo-o adequadamente posicionado durante a condução e reduzindo o deslocamento corporal em situações de frenagem brusca ou colisão.